

Şimdi sergilerden sergi beğenin - Taraf - 11.09.2013

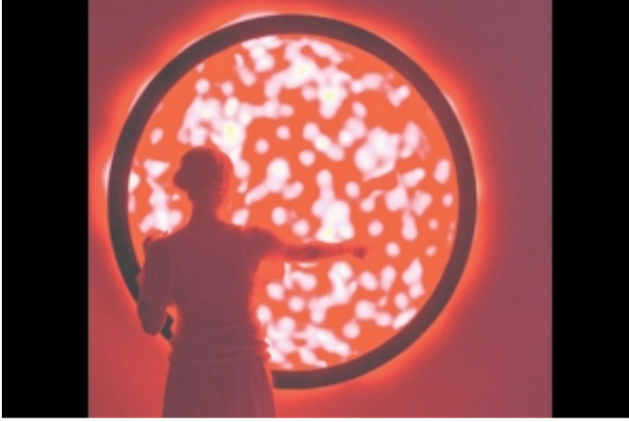

Borusan Contemporary, İstanbul Bienali'ne paralel iki sergiye ev sahipliği yapmaya hazırlanıyor. 14 Eylül'de açılacak sergiler, 16 Şubat'a kadar Rumelihisarı'ndaki Perili Köşk'te ziyaret edilebilecek

Borusan Contemporary, 13'üncü İstanbul Bienali'ne paralel olarak Perili Köşk'te iki sergiye yer verecek. 14 Eylül'den itibaren görülebilecek olan Rafael Lozano-Hemmer'ın Vicious Circular Breathing sergisi ve Borusan Çağdaş Sanat Koleksiyonu'ndan Segment #4 seçkisi, 16 Şubat 2014 tarihine kadar Perili Köşk'te sanatseverlerle buluşacak.

Çağdaş sanatın en büyük destekçilerinden Borusan Contemporary, 14 Eylül'de açılacak olan 13. İstanbul Bienali'ni iki sergiyle karşılamaya hazırlanıyor. Uluslararası alanda tanınmış sanatçı Rafael Lozano-Hemmer, işlerinde biyometrik alıcılar, projeksiyon cihazları, özel yazılımlar ve mekanik motorlar gibi hem ileri, hem de basit teknolojiler kullanıyor... Tabii hava, kese kâğıdı ve insanları da unutmamak lazım.

TAMAMEN DUYGUSAL

Sanatçının, yaşamsal öğeler aracılığıyla duygusal ve kişisel çağrışımlar yapmayı hedefleyen eserlerinden oluşan Vicious Circular Breathing ve Borusan Çağdaş Sanat Koleksiyonu'ndan bir seçkiden oluşan Segment #4, Perili Köşk'te görülebilecek.

Lozano-Hemmer'in sergi ile aynı adı taşıyan işi Vicious Circular Breathing, sanatçı tarafından Borusan Çağdaş Sanat Koleksiyonu'na özel istek üzerine üretildi. Borusan Contemporary'nin geniş koleksiyonundan seçilen önemli eserlerden oluşan Segment #4 sergisinde ise Jesse Fleming, Ali Ömer Kazma, Erwin Redl, Paul Schwer gibi sanatçılardan eserler bulunuyor.

KÖŞKÜ TUVALE ÇEVİRECEKLER

Yine aynı tarihte sergilenecek ve koleksiyona dâhil olan bir başka eser ise, Fransız sanatçı Thierry Dreyfus'un Our Dreams Remain Our Dreams adlı video-ışık çalışması olacak. Binanın görünmeyen yüzünü

izleyiciyle buluřturacak olan bu video alıřması, Perili Kok'un dıř cephesindeki balkonlara yansıtılacak.

Avusturyalı sanatı Erwin Redl'in Borusan Contemporary iin zel olarak tasarladıęı, led ıřık panelleriyle sekiz kat merdiven bořluęunu kaplayan Meandering adlı enstalasyonu da sanatseverlerin beęenisine sunulacak.

13'nc İstanbül Bienali etkinliklerine paralel olarak kurgulanan bu iki sergi, 20 Ekim'de sona erecek Bienal'den sonra da, 16 řubat tarihine kadar aędař sanatın dinamizmini İstanbl'a tařımayı srdrecek.